

DEMANDE D'EXAMEN EN RADIOLOGIE SUR LA GARDE

La structure de la garde de radiologie s'est complexifiée depuis la fusion du CHUM. Ce document a été créé pour vous aider à décider quand et qui appeler durant la garde en radiologie. Voici les points clés :

- **Horaire de garde en radiologie** au CHUM : semaine 17h-8h / fin de semaine & férié (fds) 8h-8h
- Tous les examens pour patients hospitalisés ou à l'urgence doivent être prescrits via Oacis
- Lors des gardes, les **résidents** en radiologie **interprètent** les examens **par ordre de priorité médicale** et laissent un **rapport préliminaire** qui est **accessible via Oacis** (*voir verso*)
- **Jusqu'à 23h** en semaine et fds, **tous les scans seront acceptés d'emblée** pour les patients hospitalisés et de l'urgence
 - **SVP indiquer dans les renseignements cliniques** de toute requête le **délaï visé** (ex. STAT, <4 heures, ce soir, d'ici 3 jours...)
 - **SVP aviser verbalement le résident pour les demandes STAT (<2h) et les cas complexes**
- La radiologie au CHUM est divisée sur la garde dans les **secteurs** suivants. SVP **faire signaler la personne désirée** via le **8444**
 - **Diagnostique** (RX, scan, IRM et échographie - **1 résident junior et 1 sénior**, supervisés par des patrons)
 - **Angioradiologie** (procédures vasculaires, biliaires et urinaires - **patron ± fellow**)
 - **Intervention non-vasculaire (INV)** (ex. ponction d'ascite, drainage d'abcès, drain thoracique, etc. - **patron ± fellow**)
 - **Neuroradiologie interventionnelle (NRI)** (ex. thrombectomie en AVC, embolisation d'anévrisme cérébral - **patron ± fellow**)
- De plus, pour la distribution des **premiers appels**, la **section diagnostique est subdivisée** en:
 - **Neuro** (cérébral, ORL, colonne - **1 résident** couvre lundi-jeudi 17h-21h et vendredi-dimanche 8h-20h)
 - « **Body** » (abdo, thorax, MSK - **1 résident** couvre lundi-jeudi 17h-21h et vendredi-dimanche 8h-20h)
 - **Résident junior de nuit** (*tous les appels lundi-jeudi entre 21h-8h et vendredi-dimanche entre 20h-8h*)
 - ****Les fins de semaine et fériés, 1 résident supplémentaire est attiré à l'échographie entre 8h-17h**

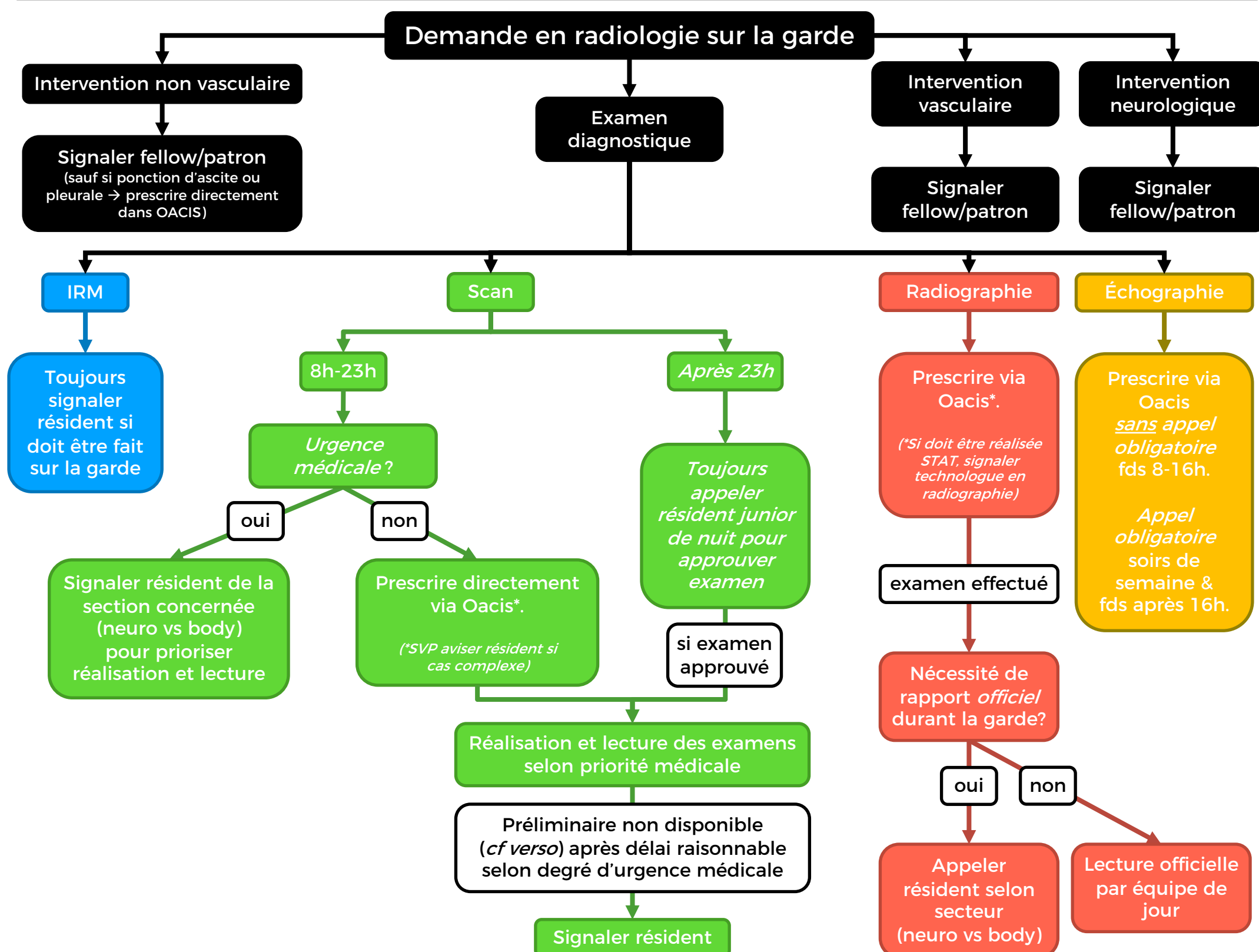

CONSULTATION DU RAPPORT PRÉLIMINAIRE DANS OACIS

1

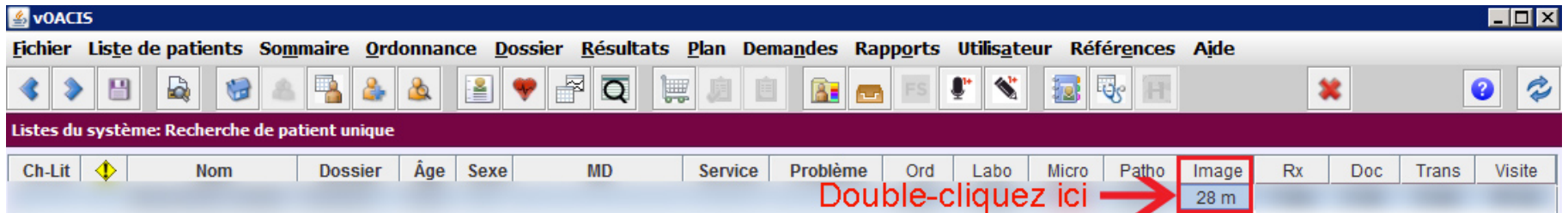

2

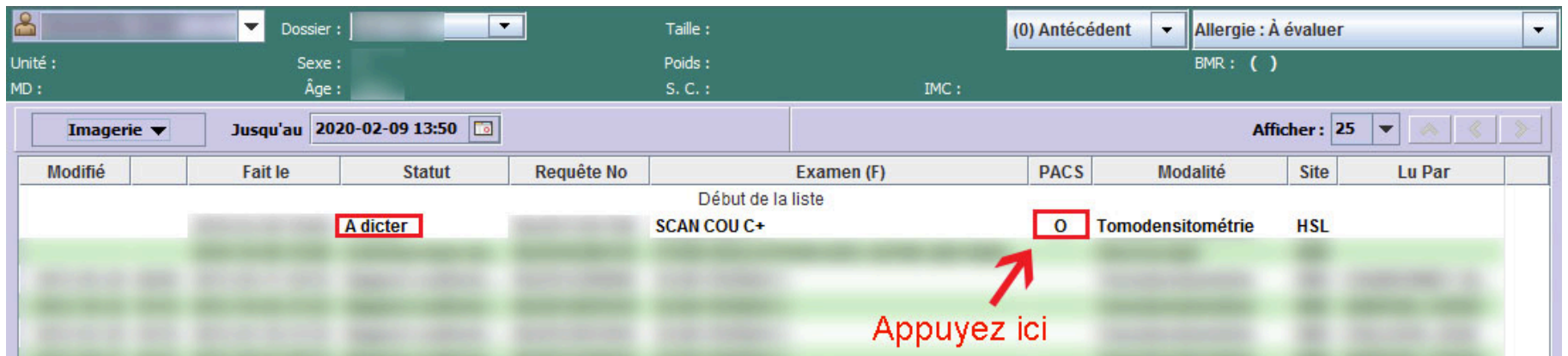

3

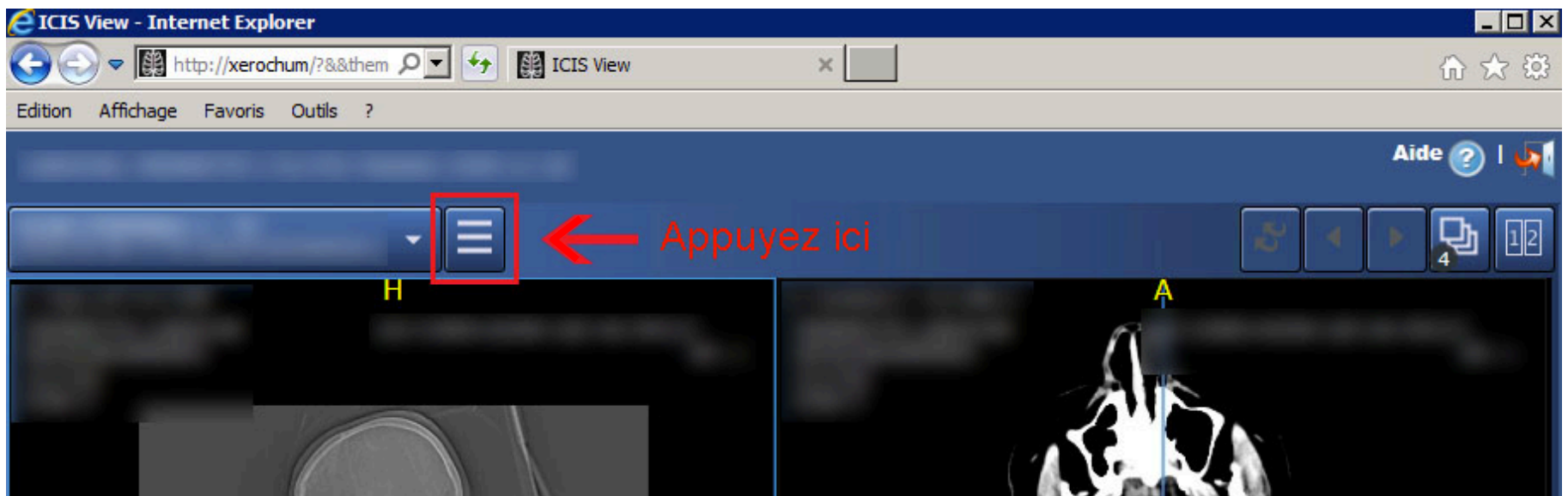

4

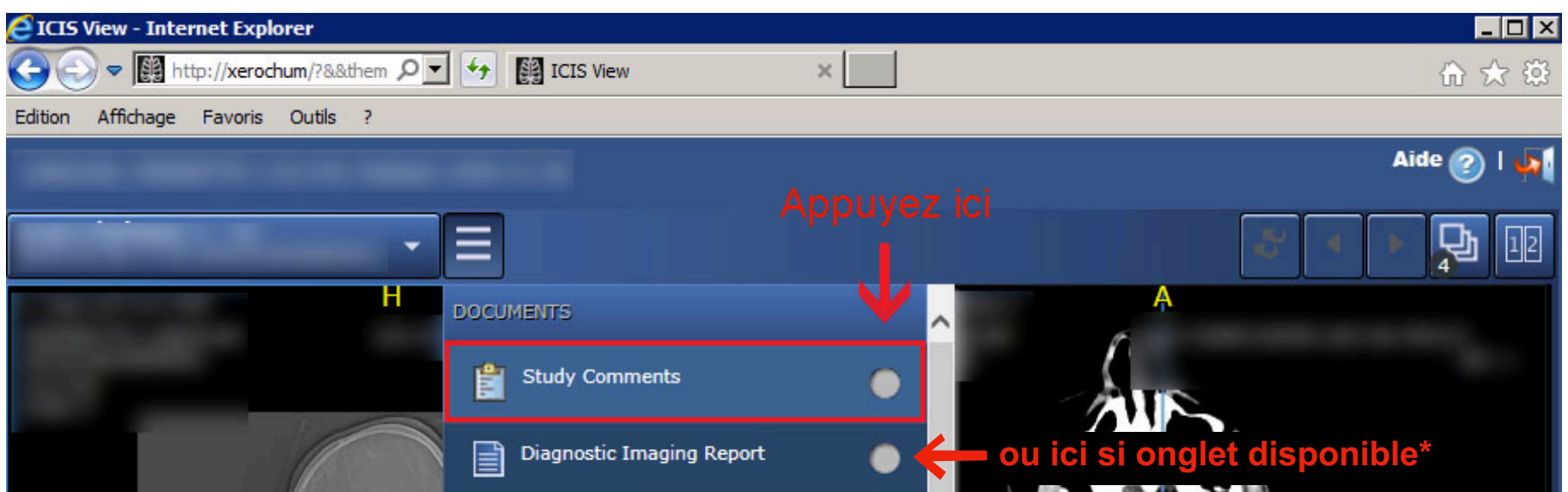

* Si cet onglet est disponible, il s'agit du rapport final, à moins qu'il y ait une mention claire dans le rapport qu'il s'agit d'un préliminaire.

Si ni l'onglet « Study Comments » ou « Diagnostic Imaging Report » est disponible, il n'y a pas déjà de rapport préliminaire.

5

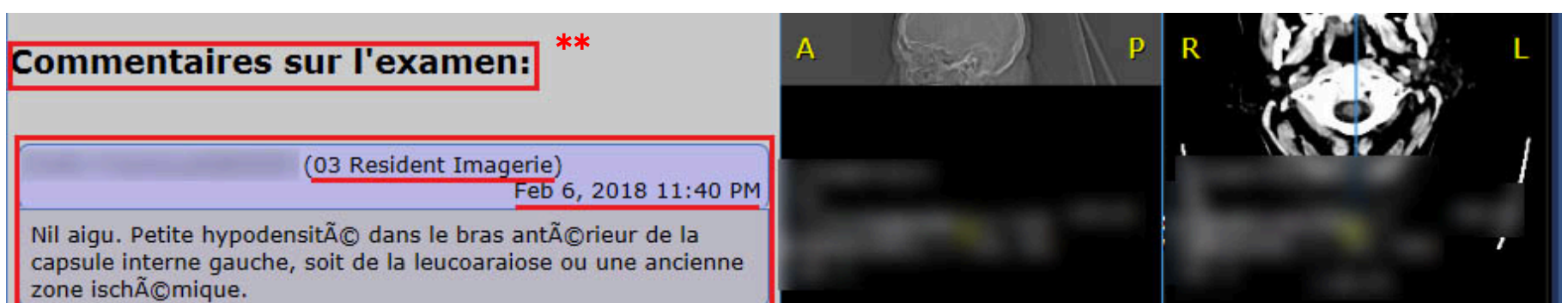

** Pour des raisons techniques hors de notre contrôle, sur le navigateur web, les accents sur les lettres (ex. « é ») s'afficheront comme « Ä© ».